

TRIBUNALE DI VITERBO
Esecuzione Immobiliare n. 115/2020 R.G.E.
GIUDICE Dott. Antonino GERACI
SPV PROJECT 1516 S.r.l. ●●●●●●●●

DOCUMENTAZIONE FOTOGRAFICA

Stu geom. Vincenzo MINELLA



foto 1 - vista esterna da nord-ovest.



foto 2 - vista esterna da sud-est.



TRIBUNALE DI VITERBO
Esecuzione Immobiliare n. 115/2020 R.G.E.
GIUDICE Dott. Antonino GERACI
SPV PROJECT 1516 S.r.l. [REDACTED]

DOCUMENTAZIONE FOTOGRAFICA

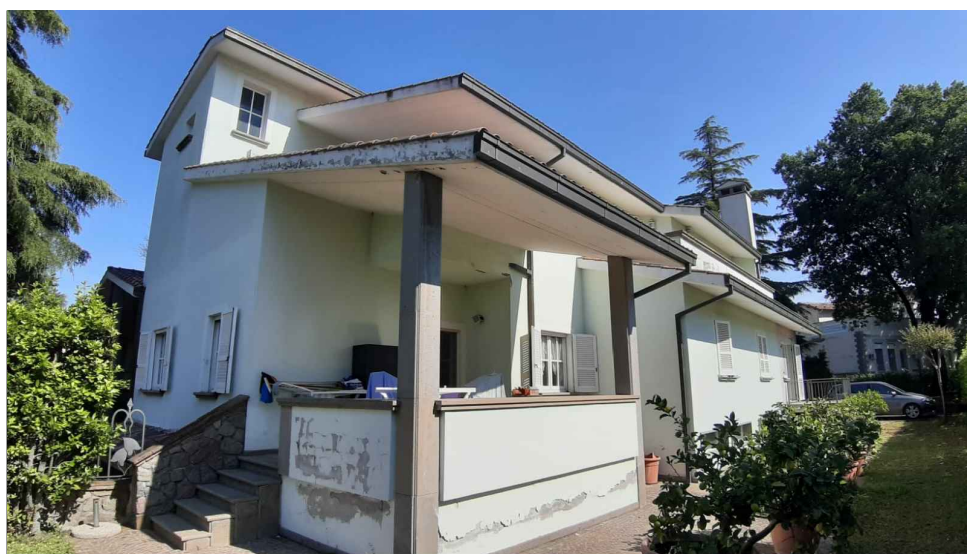
[Handwritten signature]
O.T.U. geom. Vincenzo MINELLA



foto 3 - vista esterna da sud-ovest.



foto 4 - vista esterna da nord-est.



TRIBUNALE DI VITERBO
Esecuzione Immobiliare n. 115/2020 R.G.E.
GIUDICE Dott. Antonino GERACI
SPV PROJECT 1516 S.P.A. ~~CONTRATTO N. 1516/2020~~

DOCUMENTAZIONE FOTOGRAFICA

Stu geom. Vincenzo MINELLA



foto 5 - vista da sud dell'accesso alla rimessa (sub G).



foto 6 - come sopra più in dettaglio.

TRIBUNALE DI VITERBO
Esecuzione Immobiliare n. 115/2020 R.G.E.
GIUDICE Dott. Antonino GERACI
SPV PROJECT 1516 S.r.l. ~~COMPTON GELLETTI VIGANO~~

DOCUMENTAZIONE FOTOGRAFICA



foto 7 - vista interna della rimessa (sub G).



foto 8 - come sopra da altra angolazione.

TRIBUNALE DI VITERBO

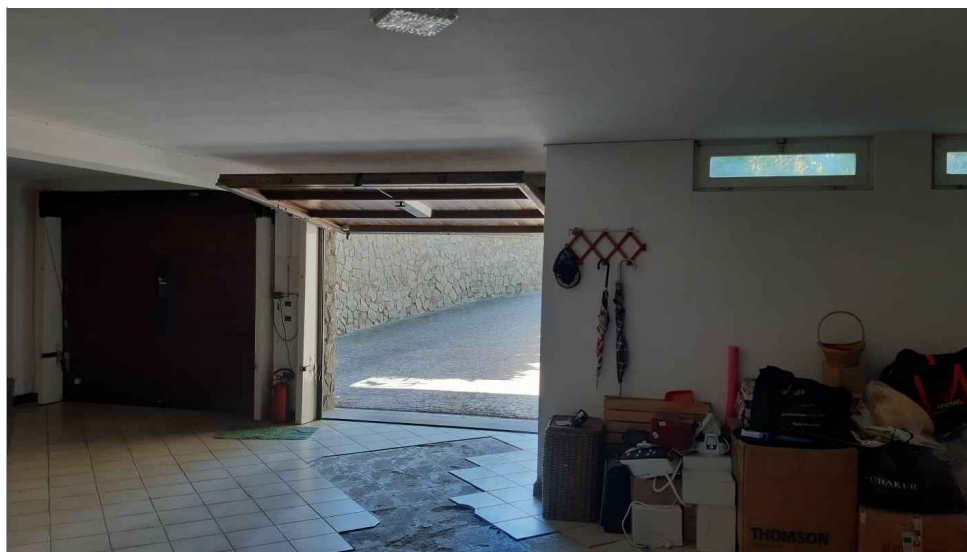
Esecuzione Immobiliare n. 115/2020 R.G.E.

GIUDICE Dott. Antonino GERACI

SPV PROJECT 1516 S.r.l. ~~COMPTON S.p.A.~~

DOCUMENTAZIONE FOTOGRAFICA

STU geom. Vincenzo MINELLA



foto 11 - vista del bagno n. 1.



foto 12 - vista della camera n. 1.

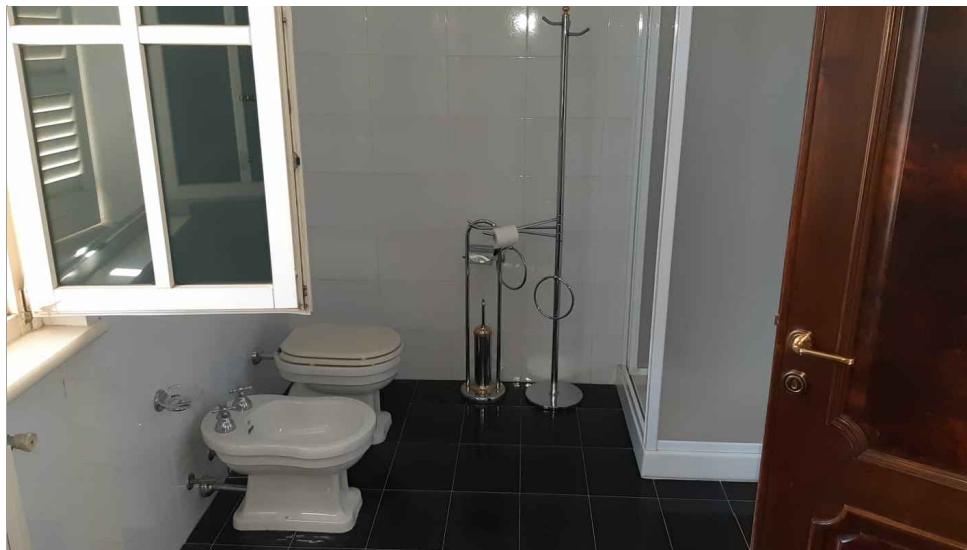

TRIBUNALE DI VITERBO

Esecuzione Immobiliare n. 115/2020 R.G.E.

GIUDICE Dott. Antonino GERACI

SPV PROJECT 1516 S.r.l. [REDACTED]

DOCUMENTAZIONE FOTOGRAFICA

Stu geom. Vincenzo MINELLA



foto 13 - vista della camera n. 2.



foto 14 - vista del bagno n. 2.

TRIBUNALE DI VITERBO
Esecuzione Immobiliare n. 115/2020 R.G.E.
GIUDICE Dott. Antonino GERACI
SPV PROJECT 1516 S.r.l. ~~COMPTON GELLETTI~~

DOCUMENTAZIONE FOTOGRAFICA



foto 15 - vista del portico n. 1 con l'accesso all'abitazione sub 5.



foto 16 - vista della scala interna.

TRIBUNALE DI VITERBO
Esecuzione Immobiliare n. 115/2020 R.G.E.
GIUDICE Dott. Antonino GERACI
SPV PROJECT 1516 S.r.l. ~~CONTRATTO N. 1516/2020~~

DOCUMENTAZIONE FOTOGRAFICA

NOTU geom. Vincenzo MINELLA

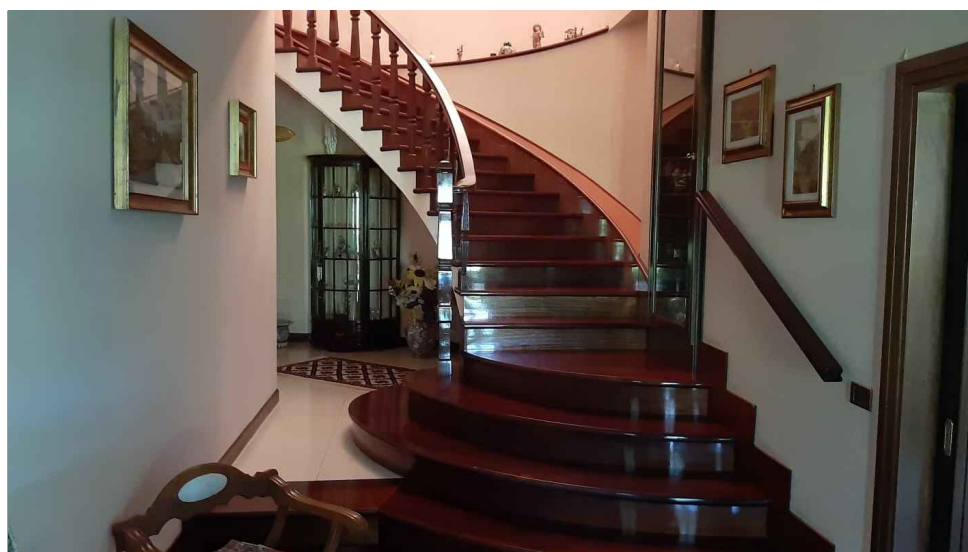

foto 17 - vista della cucina/soggiorno al piano terra.



foto 18 - vista della camera al piano terra.



TRIBUNALE DI VITERBO

Esecuzione Immobiliare n. 115/2020 R.G.E.

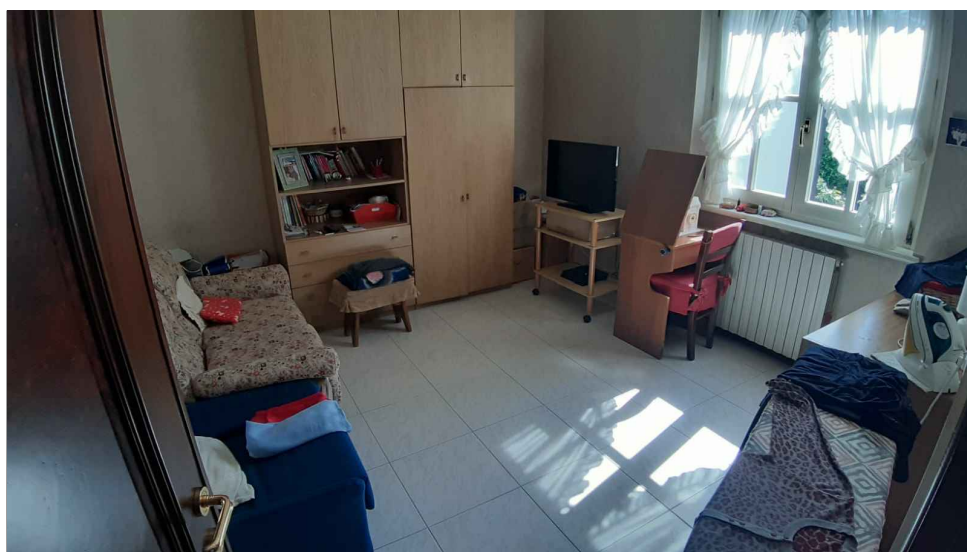
GIUDICE Dott. Antonino GERACI

SPV PROJECT 1516 ~~XXXXXXXXXXXXXXXXXXXX~~

DOCUMENTAZIONE FOTOGRAFICA

STU geom. Vincenzo MINELLA



foto 19 - vista del bagno al piano terra.



foto 20 - vista del portico n. 2 al piano terra.

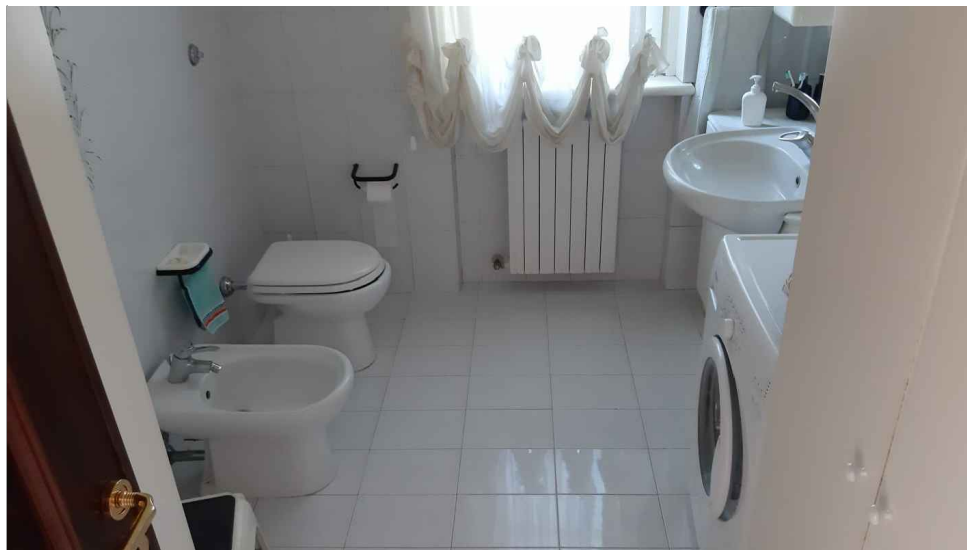

TRIBUNALE DI VITERBO

Esecuzione Immobiliare n. 115/2020 R.G.E.

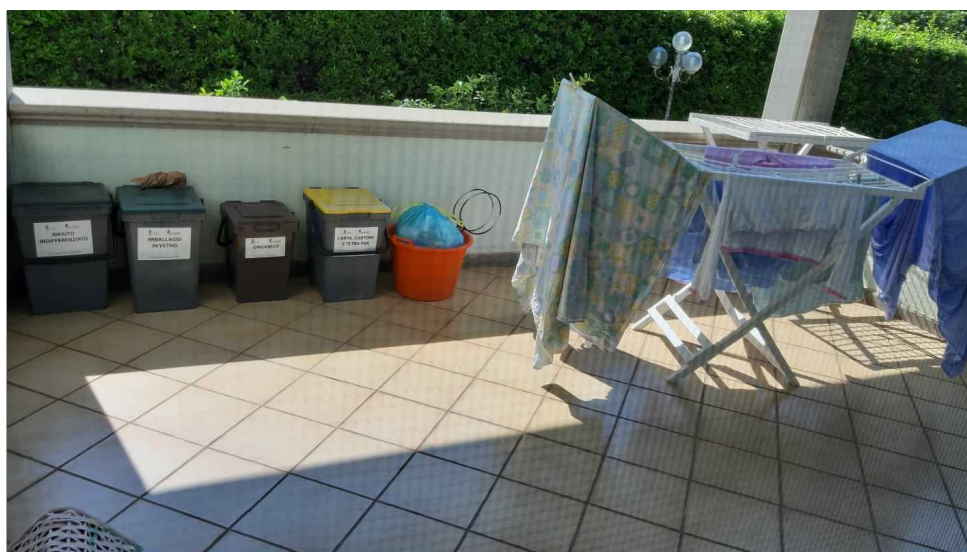
GIUDICE Dott. Antonino GERACI

SPV PROJECT 1516 S.r.l. ~~XXXXXXXXXXXXXXXXXXXX~~

DOCUMENTAZIONE FOTOGRAFICA

STU geom. Vincenzo MINELLA



foto 21 - vista della scala dal piano 1°.



foto 22 - vista della camera matrimoniale (n. 3) al piano 1°.

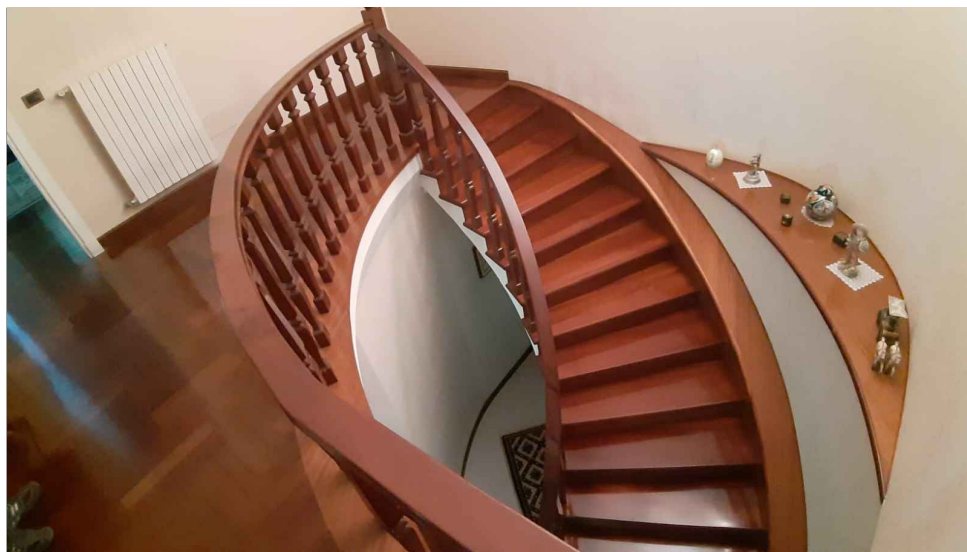

TRIBUNALE DI VITERBO
Esecuzione Immobiliare n. 115/2020 R.G.E.
GIUDICE Dott. Antonino GERACI
SPV PROJECT 1516 S. ~~XXXXXXXXXXXXXXXXXXXX~~

DOCUMENTAZIONE FOTOGRAFICA

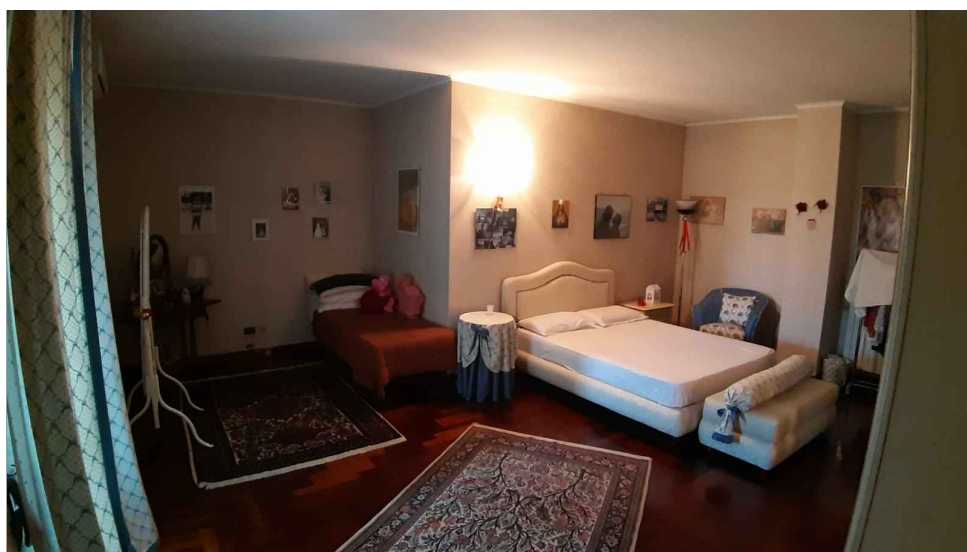
OTTAVIO *geom. Vincenzo MINELLA*



foto 27 - vista della camera n. 4.



foto 28 - vista del bagno n. 2.

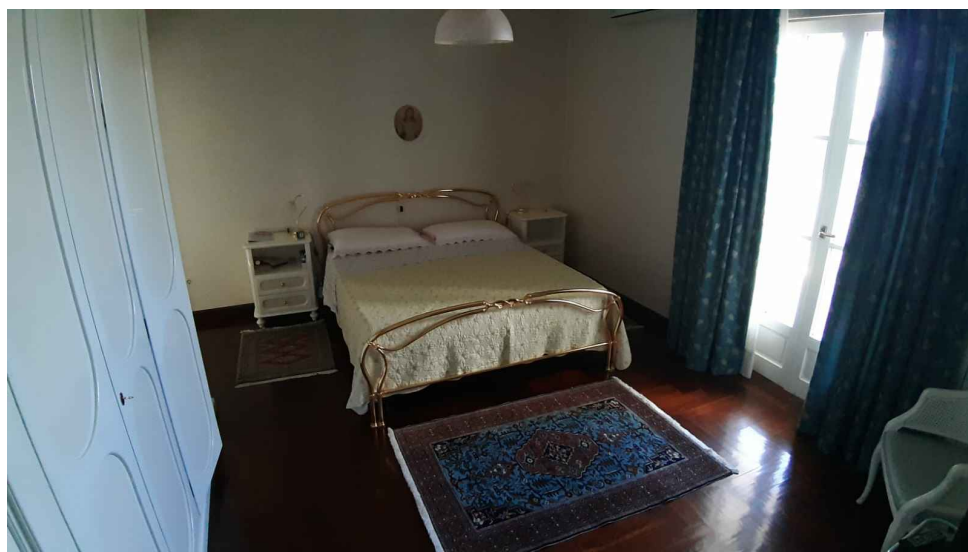

TRIBUNALE DI VITERBO
Esecuzione Immobiliare n. 115/2020 R.G.E.
GIUDICE Dott. Antonino GERACI
SPV PROJECT 1516 S.r.l. ~~XXXXXXXXXXXXXXXXXXXX~~

DOCUMENTAZIONE FOTOGRAFICA

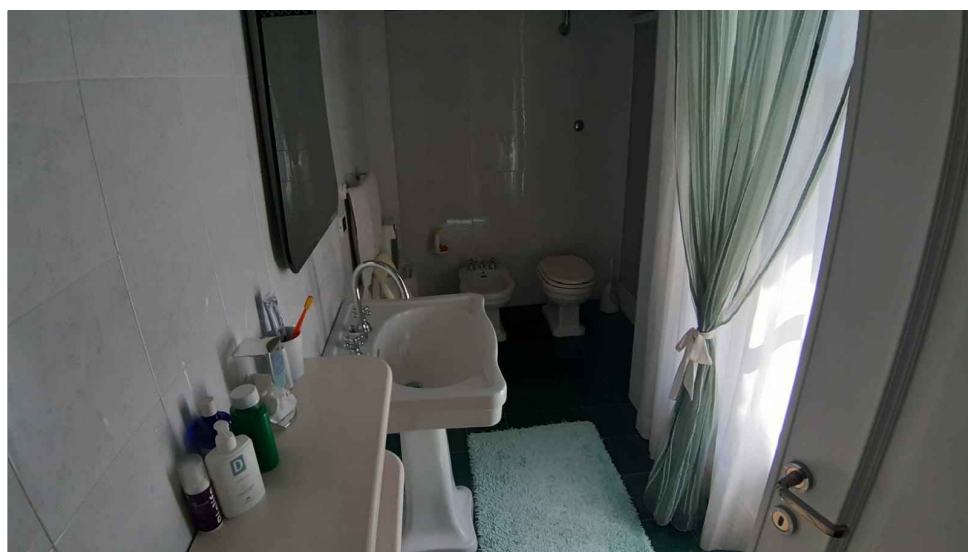
NOTU geom. Vincenzo MINELLA



foto 29 - vista della cucina al piano seminterrato.



foto 30 - vista della taverna al piano seminterrato.



TRIBUNALE DI VITERBO

Esecuzione Immobiliare n. 115/2020 R.G.E.

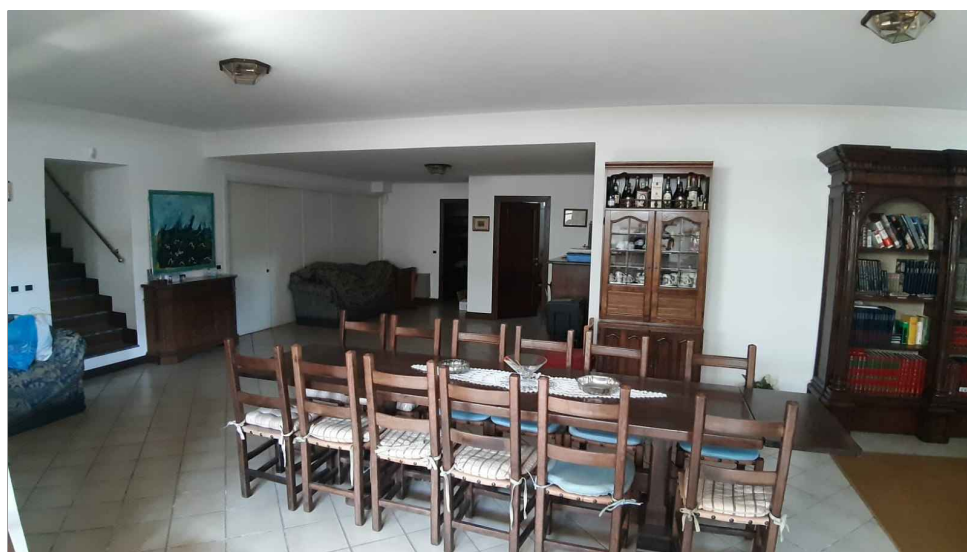
GIUDICE Dott. Antonino GERACI

SPV PROJECT 1516 S.r.l. ~~XXXXXXXXXXXXXXXXXXXX~~

DOCUMENTAZIONE FOTOGRAFICA

N. CTU geom. Vincenzo MINELLA



foto 31 - vista del magazzino n. 1.



foto 32 - vista del bagno al piano seminterrato.

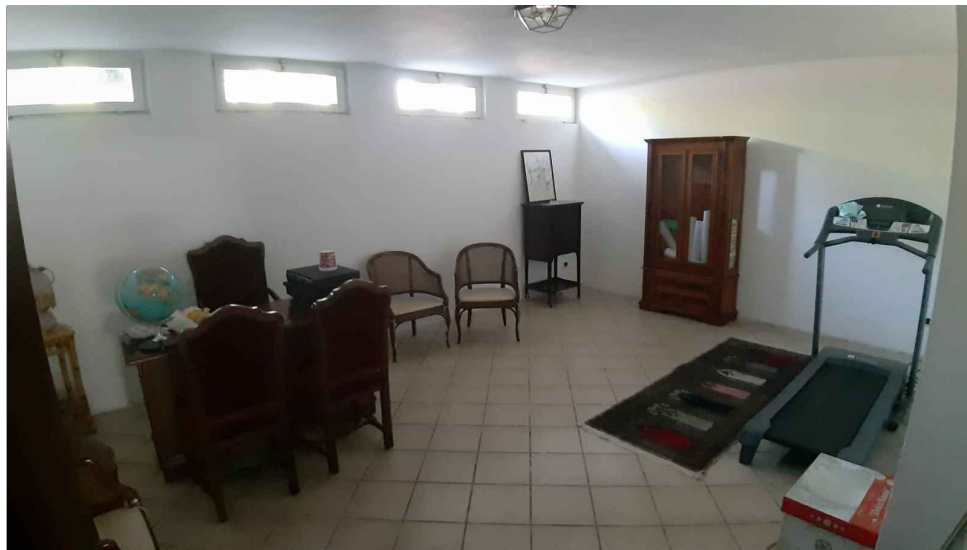

TRIBUNALE DI VITERBO

Esecuzione Immobiliare n. 115/2020 R.G.E.

GIUDICE Dott. Antonino GERACI

SPV PROJECT 1516 S. [REDACTED]

DOCUMENTAZIONE FOTOGRAFICA

OCTU geom. Vincenzo MINELLA



foto 33 - vista del magazzino n. 2.



foto 34 - vista del locale tecnico al piano seminterrato.

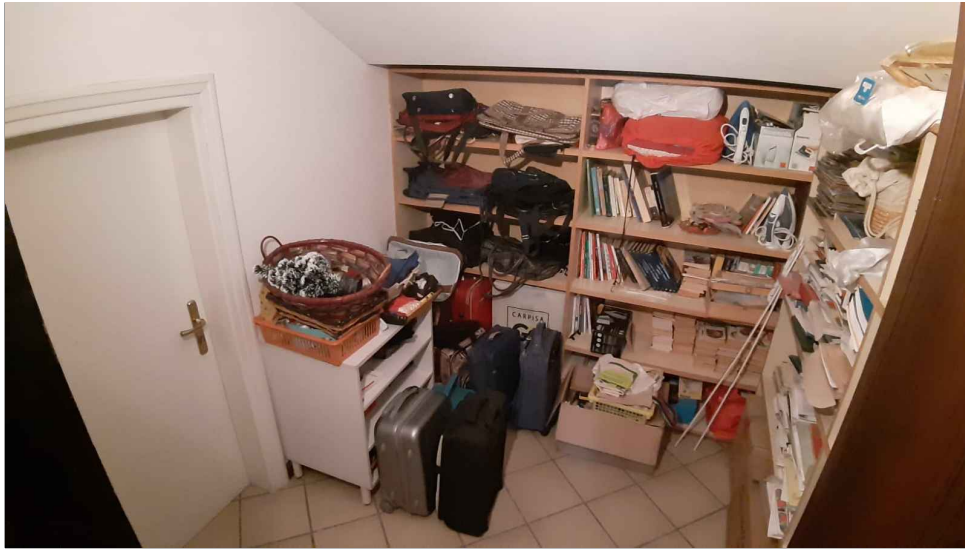
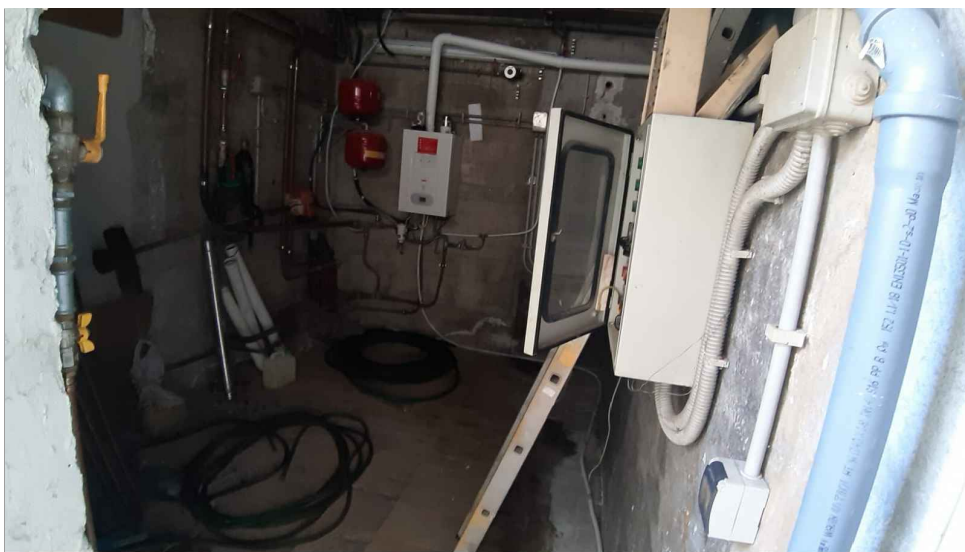